SEZIONE TRASVERSALE scala 1:50

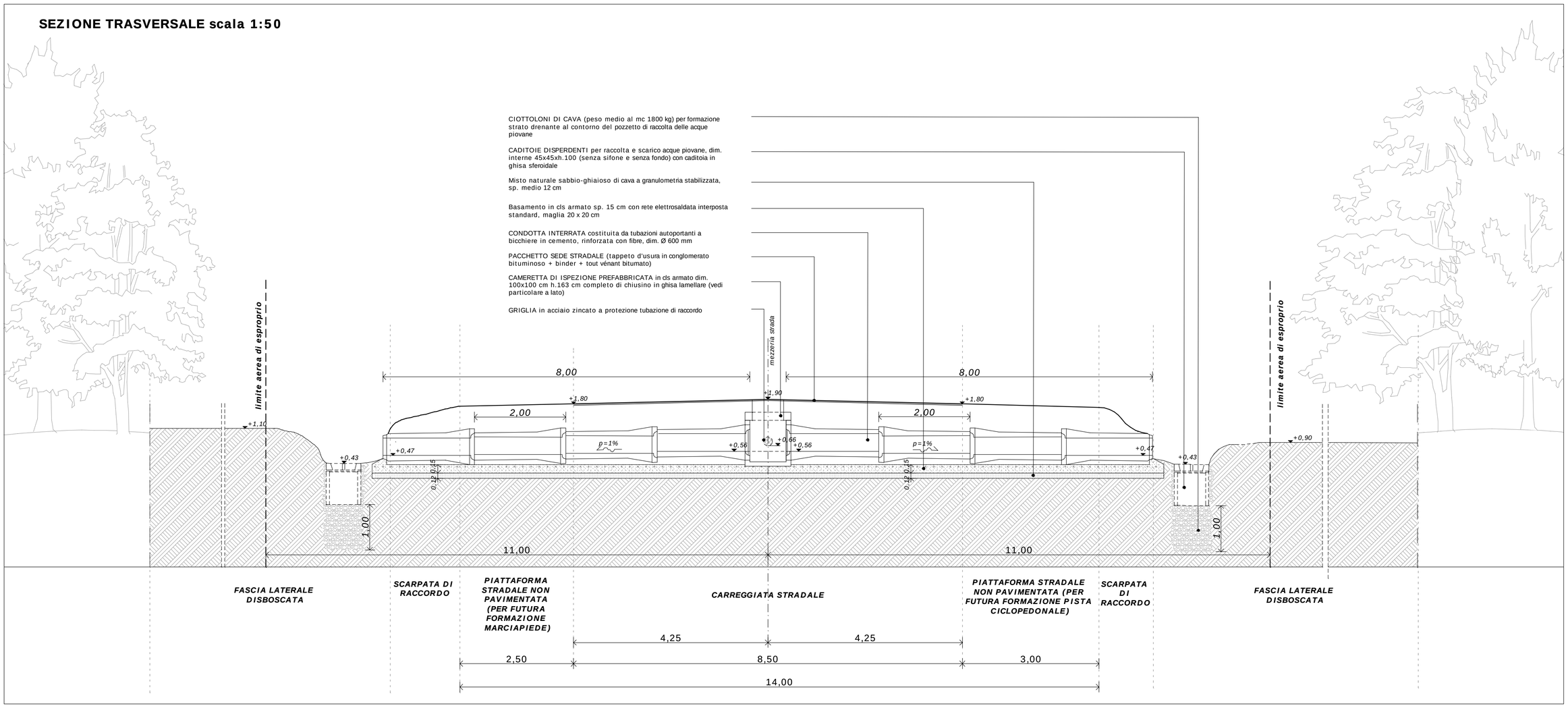

PLANIMETRIA scala 1:100

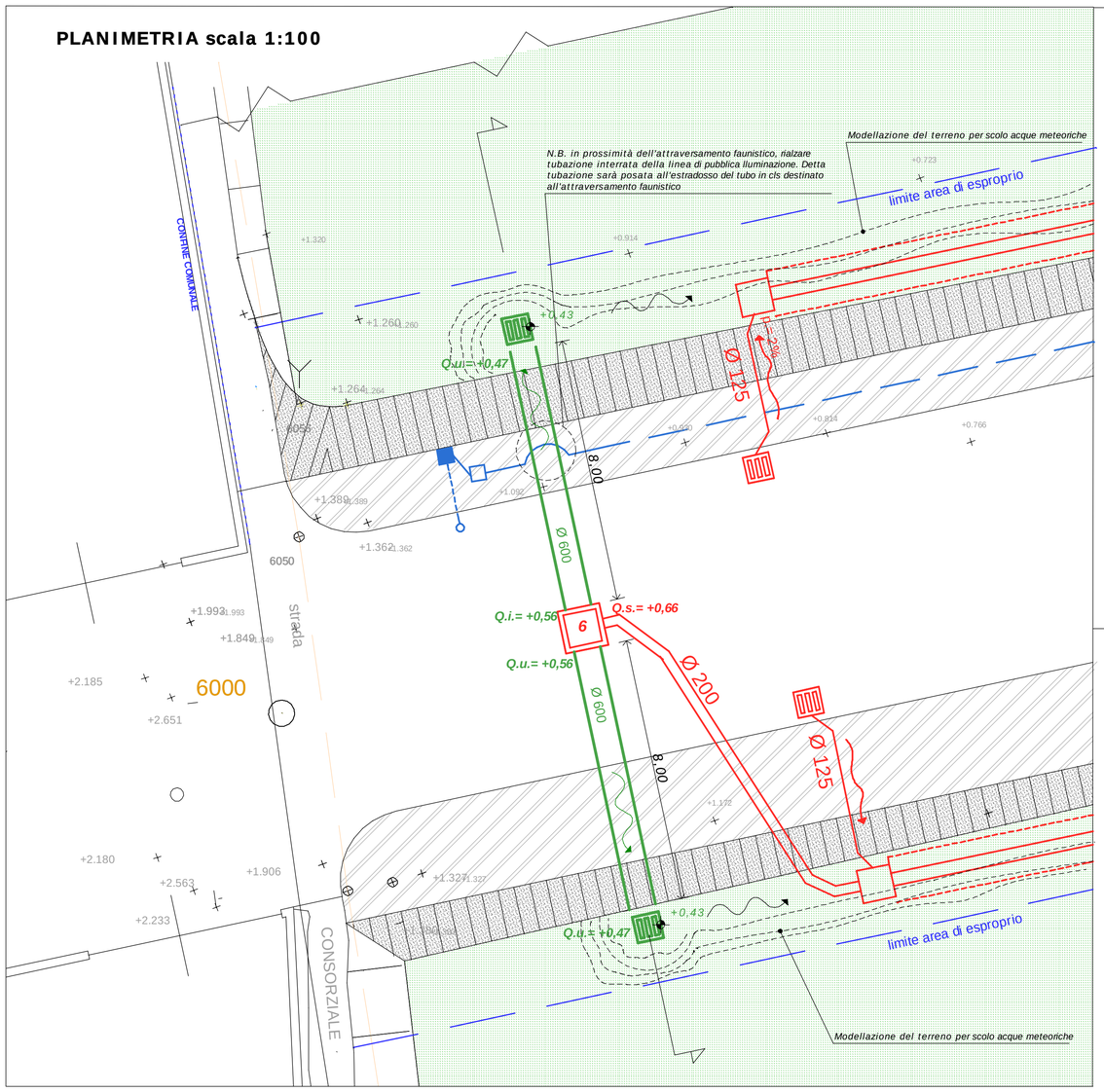

LEGENDA

- PIATTAFORMA STRADALE NON PAVIMENTATA per futura formazione pista ciclo-pedonale e marciapiede
- SCARPATA DI RACCORDO
- FASCIA LATERALE DISBOSCATA

Attraversamento faunistico

- CONDOTTA INTERRATA costituita da tubazioni autoportanti a bicchiere in cemento, rinforzata con fibre, dim. Ø 600 mm, lunghezza ml. 2,00 (per passaggio animali)
- CAMERETTA DI ISPEZIONE PREFABBRICATA in cls armato dim. 100x100 cm h. 100 cm, completa di chiusino in ghisa sferiodale
- CADITOIA DISPERDENTE per scolo acque su pozzetto senza sifone e senza fondo, dim. 45x45 cm. h.90 cm. con chiusino in ghisa sferoidale tipo "squadra concava"

Rete raccolta acque meteoriche

- "Trincea drenante" composta da tubazione in polietilene ad alta densità PEAD strutturato, a doppia parete, con forature per drenaggio - De 250 - Di 218, con ritombamento dello scavo mediante ghiaia, pezzatura 4-7 cm. (vedere elaborato Pe/16 "Reti tecnologiche: rete acque meteoriche")
- Cameretta d'ispezione 100x100, h 150 cm con chiusino in ghisa sfeoidale
- CADITOIA con pozzetto sifonato in cls dim. 45x45 cm. h. 90 cm completa di chusino in ghisa sferoidale tipo "squadra concava"

Rete di pubblica illuminazione (predisposizione)

- CONDOTTA INTERRATA costituita da tubazioni in polietilene a doppia parete (corrugata interna e liscia esternamente), compreso sottofondo e rinfianco in cls. D.e. 125 mm
- POZZETTO DI ISPEZIONE PREFABBRICATO in cls dim. 45x45 h.90, senza fondo, compreso di chiusino in ghisa sferiodale tipo "Milano"
- PLINTO di fondazione in calcestruzzo, di tipo prefabbricato, certificato secondo Norme UNI NTC 2008, dim. 68x115 cm h. 97 cm.
- *Lampione tipo stradale (opera non compresa nel presente appalto)*

PARTICOLARE CAMERETTA DI ISPEZIONE scala 1:20

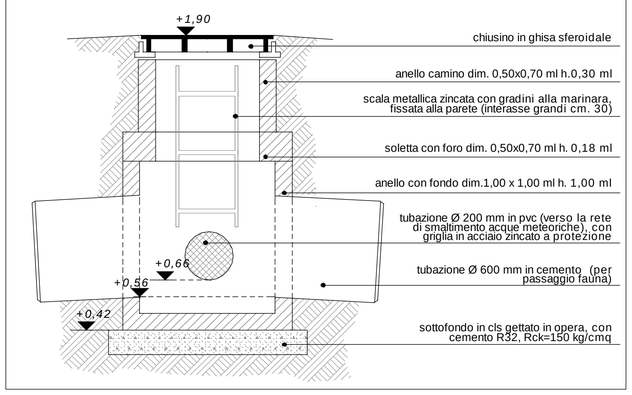

Regione Lombardia

COMUNE DI LOCATE VARESINO

Provincia di Como

NUOVA STRADA DI COLLEGAMENTO FRA LA ZONA INDUSTRIALE (P.I.P.) DI VIA RESEGONE-VIA MONVISO E LA ZONA INDUSTRIALE (P.I.P.) DI VIA MONTE SAN MICHELE A TRADATE

PROGETTO ESECUTIVO - aggiornamento ed integrazione 2021

elaborato n. **Pe/15**

oggetto dell'elaborato **Particolare attraversamento faunistico**

scala: varie

data: agosto 2021

aggiornamenti:

Il Progettista: Dr. Ing. Carlo Damiano Rossi
Ordine degli Ingegneri di Varese n. 2281

ORDINE DEGLI ARCHITETTI DELLA PROVINCIA DI VARESE - Dott. Arch. ALBERTO CARABELLI

Il Responsabile del Procedimento

Coordinamento prestazioni - integrazioni grafiche
Coordinamento sicurezza CSP e CSE
dott. arch. Alberto Carabelli
P. IVA 03384360123 C.F. CRB LRT 68L25 L682L
Tradate (VA), via Zara, 12
telefono: 0331.843021 - fax. 0331.917074
e-mail: carabelli@arpassociati.it
collaboratore: dott. arch. Alessandro Santomenna

Indagine geologica, geotecnica e sismica
Studio idrologico, idrogeologico ed idraulico
ABMGEO srl - dott.geol. Luca Arieni
P. IVA 10991660969
Sede legale: Milano (MI), via E. Filiberto 2
Sede operativa: Morazzone (VA), via Europa 33
telefono: 332 462004
e-mail: info@abmgeo.it

Aggiornamento progetto esecutivo
Direzione lavori, misura e contabilità
dott. ing. Carlo Damiano Rossi
Studio Rossi Ingegneri Associati
P. IVA 02485420125
Bollladello di Cairate (VA), via Sant'Ambrogio 8
telefono: 0331 310025 - fax: 0331 310025
e-mail: studio@rossierossi.eu